AVRIST LINK AGGRESSIVE RUPIAH
PT AVRIST ASSURANCE

avrist
Advancing Life

Per 28 Jun 2019

KINERJA DANA INVESTASI

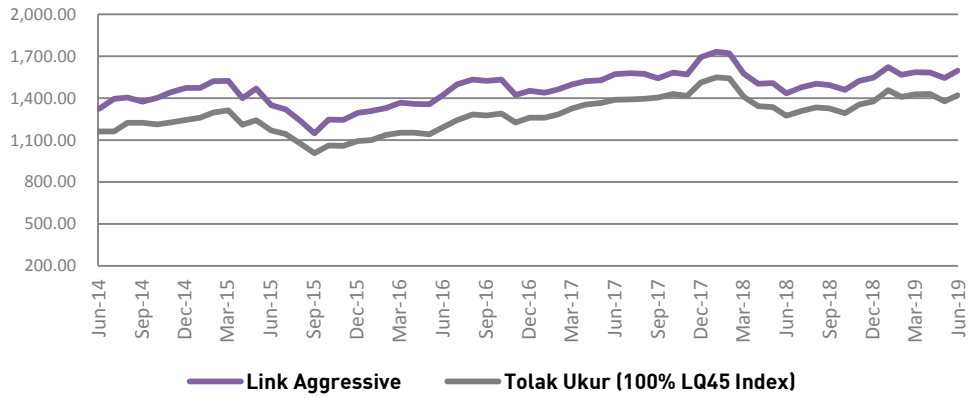

Kinerja	Link Aggressive	Tolok Ukur
Sejak bulan lalu	3.45%	3.16%
Sejak awal tahun	3.30%	3.18%
Sejak tahun lalu	11.33%	11.55%
Sejak peluncuran	1496.52%	1320.41%
Imbal hasil disetahunkan	15.73%	15.02%

KINERJA BULANAN

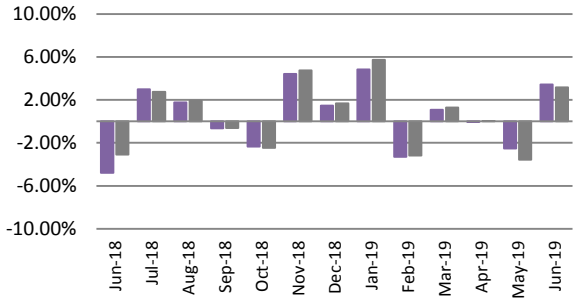

** Tolak ukur berubah dari IHSG menjadi LQ45 sejak Bulan Desember 2017*

KEPEMILIKAN TERBESAR

- Bank Central Asia
- Bank Rakyat Indonesia
- Telekomunikasi Indonesia
- Bank Mandiri
- Astra Internasional

INFORMASI PASAR

Aggressive Link IDR Fund mencatatkan kinerja positif (+3.45%) pada Jun 2019. Kinerja tersebut di atas tolok ukurnya yang juga tercatat positif (+3.16%). Hingga bulan Juni 2019, investor asing masih mencatatkan pembelian bersih di bursa saham sebesar IDR68 triliun (YTD).

Rupiah menguat ditutup di level IDR 14,126/USD atau naik (+1.00%) MoM pada Juni 2019. Sejak awal tahun, Rupiah telah menguat (+1.87%) YTD. Data ketenagakerjaan AS melemah dan memberikan sinyal perlambatan ekonomi AS yang berpotensi meningkatkan peluang penurunan suku bunga the Fed. Hal ini memberikan sinyal positif bagi emerging market, termasuk Indonesia. Yield obligasi 10 tahun pemerintah menurun ke level 7.37% pada akhir Juni 2019 seiring dengan kondisi pasar yang bullish.

Bank Indonesia tetap mempertahankan 7-days repo rate sebesar 6.00%. Kebijakan tersebut konsisten untuk mengendalikan defisit transaksi berjalan. Di sisi lain, BPS mencatat inflasi terjadi pada Juni 2019 sebesar (0.55%) (MTD) atau 3.28% (YOY) dibandingkan dengan inflasi bulan lalu yang sebesar 3.32% (YOY). Cadangan devisa Indonesia pada akhir Juni 2019 turun menjadi USD 123.8 miliar dibandingkan dengan USD 120.3 miliar pada akhir Mei 2019. Peningkatan cadangan devisa pada Juni 2019 terutama dipengaruhi oleh penerimaan devisa migas dan valas lainnya, serta penarikan utang luar negeri pemerintah.

Laporan ini dibuat untuk memberikan informasi dan bukan merupakan suatu bentuk penawaran untuk membeli atau permintaan untuk menjual atau dijadikan dasar dari atau yang dapat dijadikan pedoman sehubungan dengan suatu perjanjian atau komitmen apapun atau suatu nasehat investasi. Setiap keputusan investasi haruslah merupakan keputusan individu dan nilai investasi tidak dapat dijamin akan mencapai keuntungan dari investasi awal atau mencapai tujuan investasinya. Investasi pada unit link mengandung risiko termasuk namun tidak terbatas pada risiko politik, risiko perubahan peraturan pemerintah ataupun perundang-undangan lainnya, risiko perubahan tingkat suku bunga, risiko likuiditas, risiko kredit dan risiko perubahan nilai ekuitas. Kinerja masa lalu tidak dapat menjadi pedoman bagi kinerja masa mendatang. Nilai Investasi dan pendapatan dari dana investasi ini dapat menurun atau meningkat sesuai dengan kondisi di pasar modal/ investasi. PT. Avrist Assurance tidak menjamin ketelitian, ketepatan dan kepastian informasi yang disampaikan dalam laporan ini.

PT Avrist Assurance | Gedung Bank Panin Senayan Lt. 2, 3 & 7 | Jl. Jend. Sudirman, Jakarta 10270
t +62 21 5789 8188 | f +62 21 2952 2454

TUJUAN INVESTASI

Memberikan potensi tingkat pertumbuhan yang tinggi dalam jangka waktu yang panjang dengan toleransi resiko investasi yang tinggi. Dana investasi ini ditempatkan pada saham yang tercatat di Bursa Efek Indonesia.

TARGET ALOKASI

Saham-saham di IDX (dan /atau RD. Saham)	80% - 100%
Instrumen Pasar Uang	0% - 20%

ALOKASI ASET

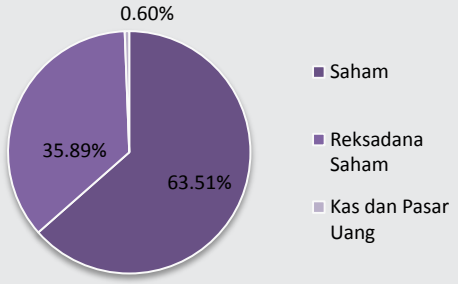

ALOKASI SEKTOR

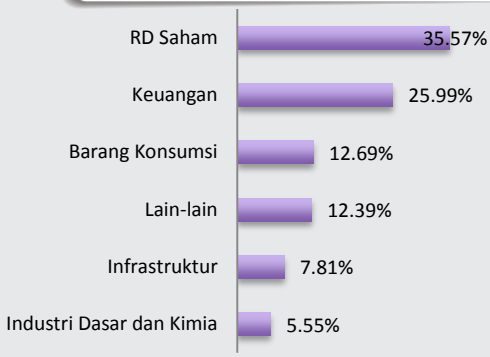

INFORMASI DANA INVESTASI

TANGGAL PENERBITAN	VALUASI
20 Oktober 2000	Harian

TOTAL DANA KELOLAAN
Rp 2,202,671,440,712.74

HARGA UNIT HARIAN
Rp. 3,553.05

TOTAL UNIT
619,937,677.3037

BIAYA PENGELOLAAN DANA
2.00%

TINGKAT RISIKO
Tinggi