

Per 31 Agustus 2020

KINERJA DANA INVESTASI

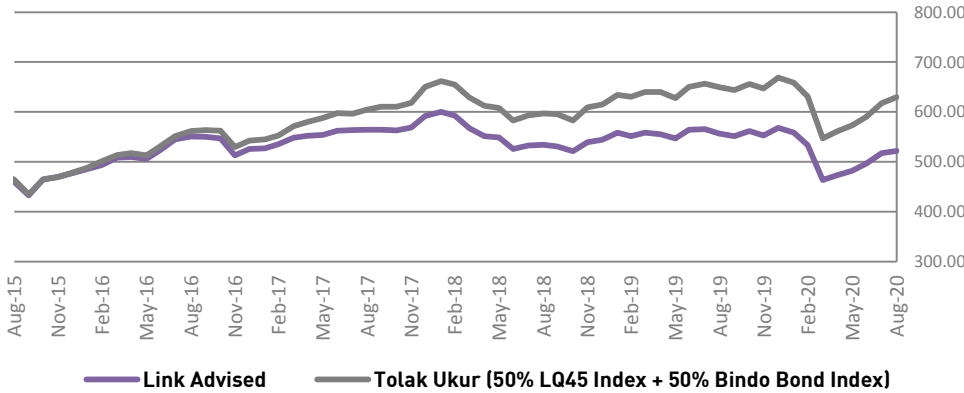

Kinerja	Link Advised	Tolak Ukur
Sejak bulan lalu	0.94%	1.99%
Sejak awal tahun	-8.15%	-5.90%
Sejak tahun lalu	-6.25%	-3.07%
Sejak peluncuran	421.88%	529.45%
Imbal hasil disetahunkan	10.16%	11.37%

KINERJA BULANAN

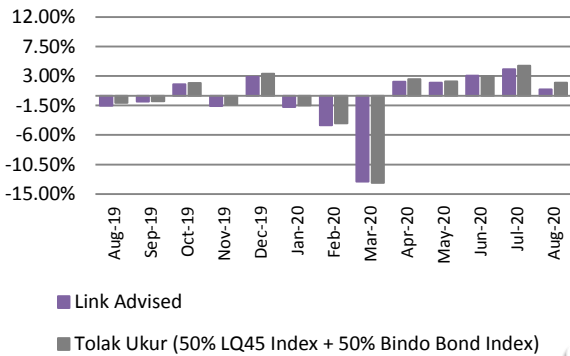

KEPEMILIKAN TERBESAR

- Reksa Dana Pendapatan Tetap
- Obligasi
- Reksa Dana Saham

INFORMASI PASAR

Advised Link IDR Fund mencatatkan kinerja positif (+0.94%) pada Agustus 2020. Kinerja tersebut di bawah tolok ukurnya yang juga tercatat positif (+1.99%). Indeks BINDO tercatat menguat sebesar (+1.33%) (MoM) pada bulan Agustus 2020 begitu pula IHSG yang mengalami penguatan (+1.73%) (MoM). Investor asing mencatatkan penjualan bersih sebesar IDR 27 triliun (YTD).

Neraca perdagangan Indonesia pada Agustus 2020 mencatatkan surplus USD 2.33 miliar. BI memandang surplus neraca perdagangan tersebut berkontribusi positif dalam menjaga ketahanan eksternal perekonomian Indonesia. Selain itu, Rupiah mengalami penguatan dan ditutup di level IDR 14,563/USD (MoM) pada Agustus 2020. Sedangkan yield obligasi 10 tahun pemerintah stabil di level 6.87% pada akhir Agustus 2020. Pelaku pasar berharap kesuksesan tersedianya vaksin akan menjadi katalis untuk kenaikan harga saham dan obligasi ke depan.

BI kembali menurunkan 7-days repo rate sebesar 25bps ke level 4.00%. Keputusan ini konsisten dengan perlunya menjaga stabilitas eksternal, di tengah inflasi yang diperkirakan tetap rendah. Di sisi lain, BPS mencatat inflasi pada Agustus 2020 sebesar 1.32% (YoY) dibanding bulan Juli 2020 sebelumnya di level 1.54% (YoY). Sepanjang Agustus 2020, deflasi tercatat sebesar 0.05% (MoM). Cadangan devisa Indonesia pada akhir Agustus 2020 naik menjadi USD 137.0 miliar dibandingkan dengan USD 135.1 miliar pada akhir Juli 2020.

Laporan ini dibuat untuk memberikan informasi dan bukan merupakan suatu bentuk penawaran untuk membeli atau permintaan untuk menjual atau dijadikan dasar dari atau yang dapat dijadikan pedoman sehubungan dengan suatu perjanjian atau komitmen apapun atau suatu nasehat investasi. Setiap keputusan investasi haruslah merupakan keputusan individu dan nilai investasi tidak dapat dijamin akan mencapai keuntungan dari investasi awal atau mencapai tujuan investasinya. Investasi pada unit link mengandung risiko termasuk namun tidak terbatas pada risiko politik, risiko perubahan peraturan pemerintah ataupun perundang-undangan lainnya, risiko perubahan tingkat suku bunga, risiko likuiditas, risiko kredit dan risiko perubahan nilai ekuitas. Kinerja masa lalu tidak dapat menjadi pedoman bagi kinerja masa mendatang. Nilai investasi dan pendapatan dari dana investasi ini dapat menurun atau meningkat sesuai dengan kondisi di pasar modal/ investasi. PT. Avrist Assurance tidak menjamin ketelitian, ketepatan dan kepastian informasi yang disampaikan dalam laporan ini.

PT Avrist Assurance | Gedung Bank Panin Senayan Lt. 2, 3 & 7 | Jl. Jend. Sudirman, Jakarta 10270
t +62 21 5789 8188 | f +62 21 2952 2454

TUJUAN INVESTASI

Memberikan tingkat pengembalian yang relatif moderat-tinggi dengan tingkat resiko yang bervariasi dalam jangka waktu menengah dan panjang. Dana investasi dialokasikan ke saham dan surat berharga pendapatan tetap.

TARGET ALOKASI

Saham/Reksa Dana Saham	10% -75%
Surat Berharga Pendapatan Tetap	10% -75%
Reksa Dana Campuran	0% -100%
Kas & Pasar Uang	0% - 25%

ALOKASI ASET

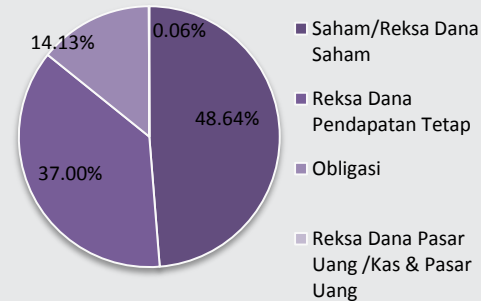

ALOKASI SEKTOR

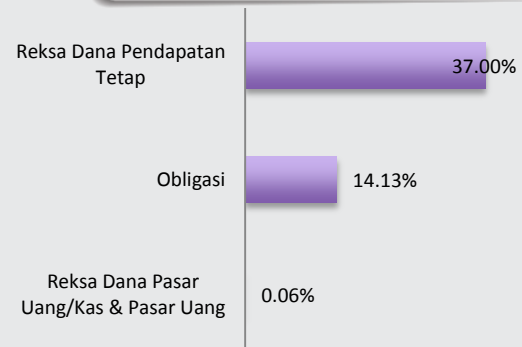

INFORMASI DANA INVESTASI

TANGGAL PENERBITAN 31 Oktober 2003
VALUASI Harian

TOTAL DANA KELOLAAN
Rp. 226,119,346,383.09

HARGA UNIT HARIAN
Rp. 3,575.29

TOTAL UNIT
63,245,060.1785

BIAYA PENGELOLAAN DANA
2.00%

TINGKAT RISIKO
Menengah - Tinggi